KINDER
SCHUTZ
MÜNCHEN

Kinderkrippe Waldgeflüster

Johanneskirchner Straße 81

Wochenrückblick und Elterninfo
Kitajahr 2021/2022 – Mai, Juni & Juli 2022

Liebe Waldgeflüster-Eltern,

wir möchten Sie regelmäßig über Neuigkeiten zur Pädagogik und Organisation in unserem Haus informieren und an besonderen Aktionen im Waldgeflüster teilhaben lassen.

Wir freuen uns über einen regen Austausch mit Ihnen und auf strahlende Kinderaugen.

Liebe Grüße

Ihr Team vom Waldgeflüster

KINDER SCHUTZ MÜNCHEN

Wir sind bunt: Kolumbien

Im Rahmen unseres Jahresthemas „Wir sind bunt“ haben wir im März unsere Länderreise begonnen.

Im April war Kolumbien an der Reihe.

Das kolumbianische Kinderlied „Los Pollitos Dicen“ haben wir natürlich ins Deutsche übersetzt: „Die Küken sagen“.

Zu den bekanntesten Tieren Kolumbiens gehören das Faultier und der Kolibri, zwei ganz unterschiedliche Charaktere. Zu den Dingen, die aus Kolumbien auch den Weg zu uns finden gehören Edelsteine, insbesondere Smaragde, und natürlich Kaffee.

Kulinarisch hat uns der regionale Anspruch unserer Küche einen Strich durch die Rechnung gemacht.

Wir sind gespannt wohin es danach geht.

KINDER SCHUTZ MÜNCHEN

Wir sind bunt: Bayern

Und die Reise geht weiter – oder zurück in die Heimat?

Im Mai war auf jeden Fall Bayern an der Reihe.

Unser Bayernlied ist der „schöne Blödsinns-Walzer in C-Dur“, ein Lied an dem wir alle viel Spaß hatten – nicht nur die Kinder.

Wir lernen einige der heimischen Tiere kennen, vom Eichhörnchen, über die Wildsau, bis zum Steinbock.

Kulinarisch waren natürlich die Brezn vertreten und der typische Schweinsbraten mit Knödel – allerdings ohne Schwein, sondern mit Schwammerln.

Und wir freuen uns auf die Weiterreise.

KINDER SCHUTZ MÜNCHEN

Wir sind bunt: BIH

Im Juni waren wir in Bosnien und Herzegowina (oder BIH: Bosna i Hercegovina)

Wir lernen das Lied „Koka i Pilići“ oder „Henne und Küken“ und wir lernen zählen auf bosnisch, nicht nur bis tri, sondern bis pet.

Ganz typisch für Bosnien und Herzegowina ist das Schaf – mehr zu diesem Thema gibt es später. Außerdem lernen wir über die frei lebenden bosnischen Pferde.

Und auch ganz typisch für Bosnien sind die gefüllten Weinblätter oder der Mangold. Und Burek. Wer sich dabei an das in vielen Backshops zu findende türkische Börek erinnert fühlt, der hat durchaus recht.

Damit sind wir erst mal am Ende unserer Reise angekommen.

KINDER SCHUTZ MÜNCHEN

Rückblick & Aktuelles

Ostern

Ein Höhepunkt im Frühling ist immer das Osterfest. Natürlich haben auch wir Eier gefärbt, Osternester mit den Kindern gebastelt und die dann im Garten versteckt.

Und ALLE Nester wurden wieder gefunden. Und ALLE Eier wurden beim Osterfrühstück gegessen.

Frühling ist Pflanzzeit

Natürlich haben auch wir den Frühling genutzt um unsere Hochbeete zu bepflanzen.

Alle sind gespannt was dann zur Erntezeit eingefahren werden kann.

KINDER SCHUTZ MÜNCHEN

Beerenobst

Johannisbeeren

In unserem Garten haben wir Johannisbeersträucher, rote und weiße. Die wurden im Juni langsam reif und von den Kindern gerne auch gepflückt und direkt gegessen.

Aber mit den Beeren kann man noch mehr machen, natürlich auch Marmelade, die wir zusammen mit den Kindern gekocht haben:

Johannisbeermarmelade

KINDER SCHUTZ MÜNCHEN

Regenwürmer

Die Beete in unserem Garten bieten nicht nur dem Gemüse, sondern auch Tieren einen Lebensraum. Zum Beispiel dem Regenwurm. Wir haben in einem Glaskasten mit Erde befüllt und mit Regenwürmern bestückt. So können wir beobachten wie diese kleinen Tunnelbauer ihre Arbeit verrichten und den Erdboden zur Freude aller Hobbygärtner auflockern.

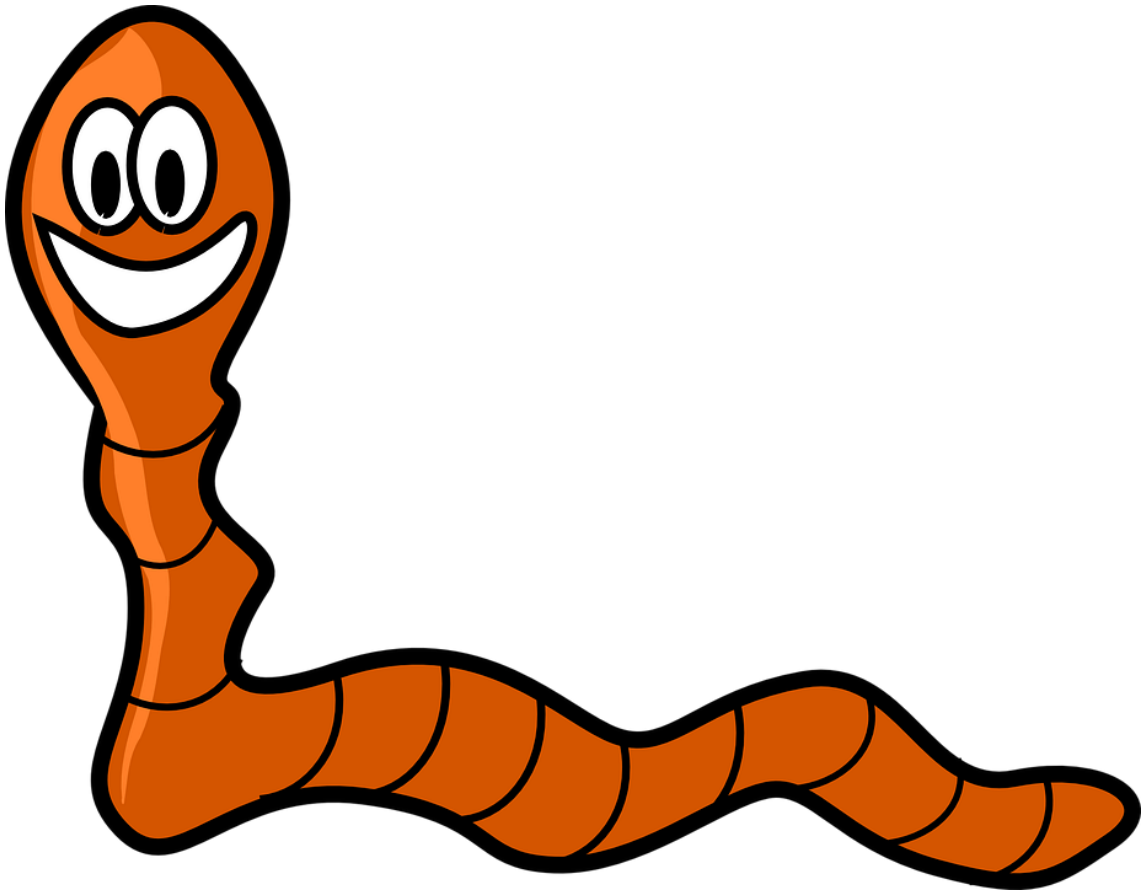

Lied Tipp:

„Hörst du die Regenwürmer husten?“

Schmetterlinge

Mindestens genauso attraktiv wie Regenwürmer sind die Schmetterlinge, die ebenfalls Bewohner unseres Gartens sind.

Um ihre wundersame Entwicklung zu beobachten und ihre Verwandlung von Raupen über Puppen zum Schmetterling haben wir uns eine SchmetterlingsApp besorgt: einen Käfig mit Schmetterlings-raupen und dem entsprechenden Futter. Auf dem linken Bild ist der Käfig noch zu erkennen.

Die Schmetterlinge haben wir dann ganz vorsichtig in die Freiheit entlassen, ganz vorsichtig und von unterschiedlichen Startplätzen.

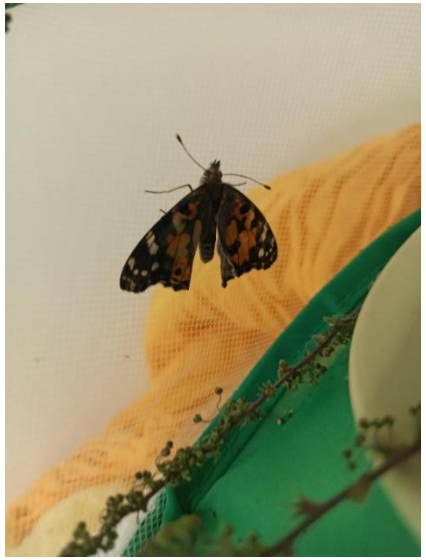

KINDER SCHUTZ MÜNCHEN

Tierisches im Waldgeflüster

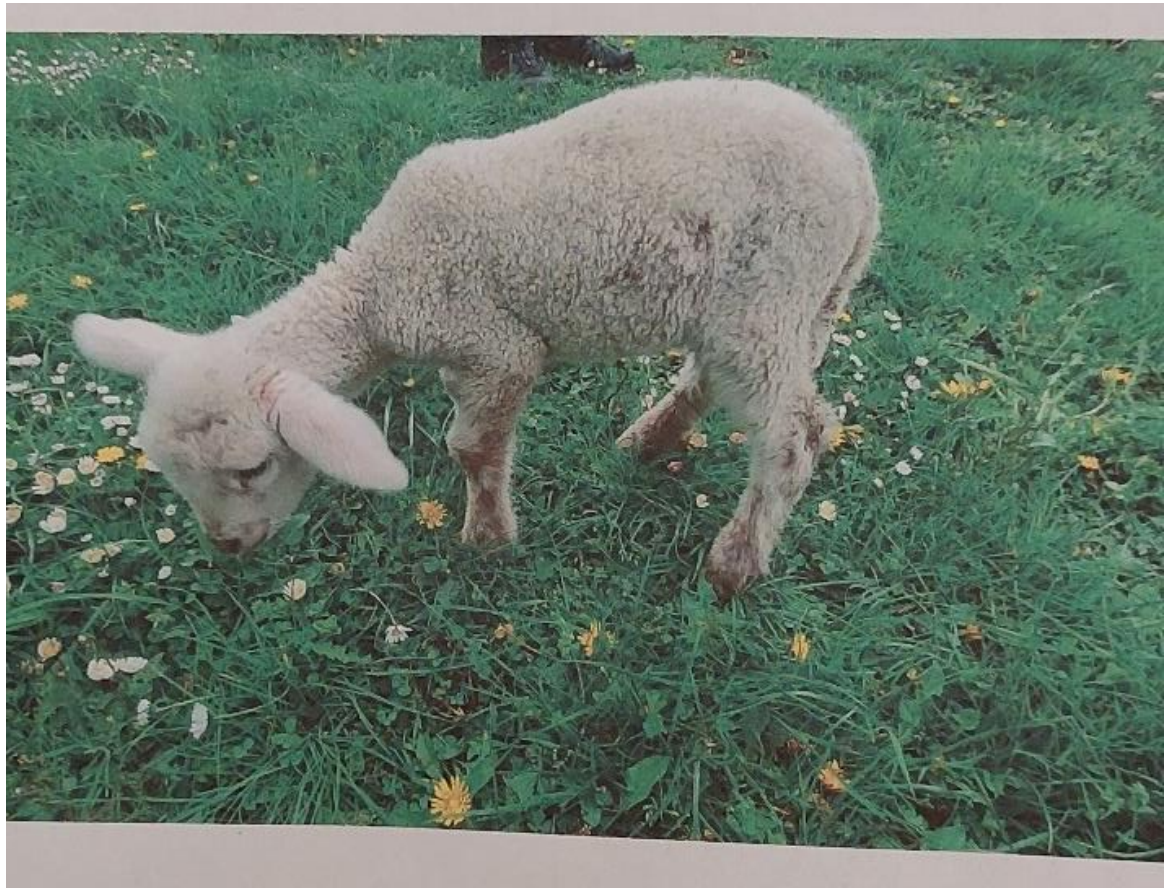

Das Lamm Hugo

Ein echtes Highlight im Waldgeflüster waren die beiden Besuche von Hugo, einem 2 Wochen alten Lamm.

Hugo ist an Menschen gewöhnt, er wird mit der Flasche aufgezogen und ist deshalb sehr zutraulich und verschmust.

Die Kinder durften das ausnutzen, ihn streicheln und ihn mit der Flasche füttern.

Nicht alle haben sich das getraut – aber alle waren beeindruckt und begeistert.

KINDER SCHUTZ MÜNCHEN

KINDER
SCHUTZ
MÜNCHEN

Ihr Waldgeflüster-Team