Foto-Kunstaktion
zum Mitmachen!
Hof 16 + 18 ab 11:00

MONTAG 01. MAI 2023

FLOHMARKT IN DEN HÖFEN

VON 10.00 BIS 15.00 UHR

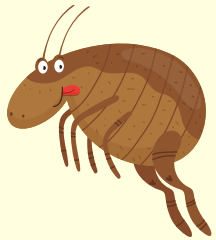

Nachbarschaftswerk
wagnis e.V.

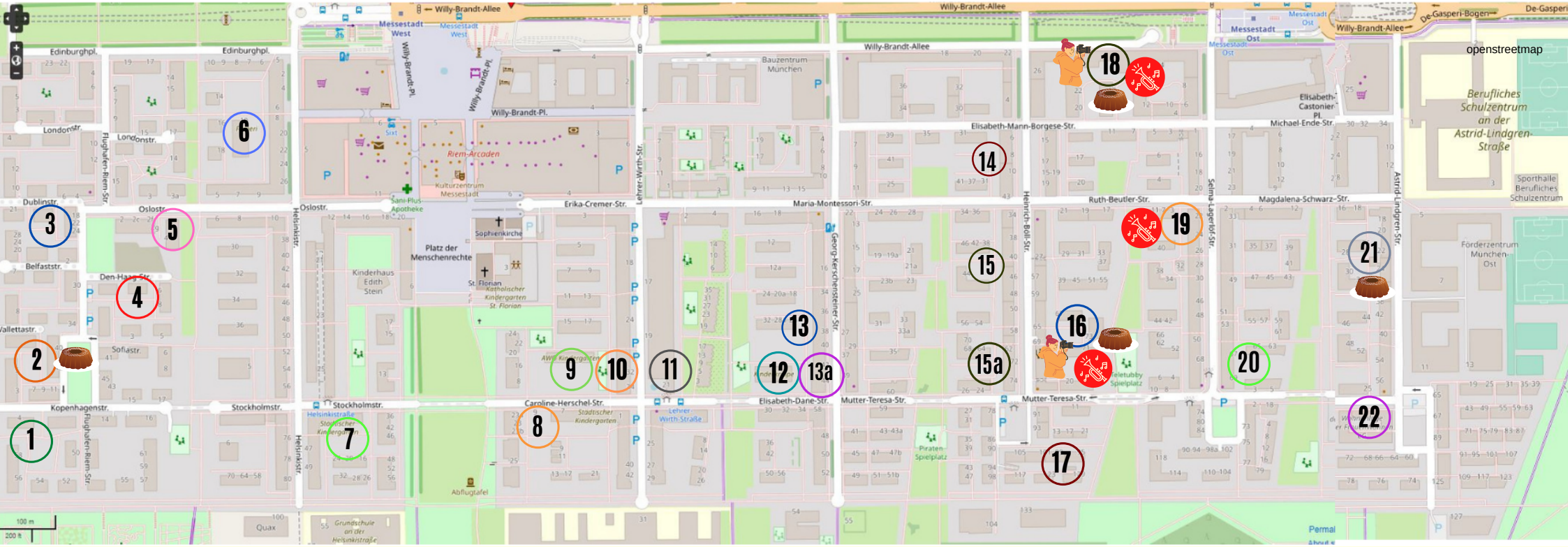

1 Kopenhagenstr. 4, Parkside
2 Flugh.-Riem-Str. 40-42
3 Belfast/Dublinstraße, BG BauZEIT
4 Den-Haag-Str. 2-6, Riemotion
5 Oslostr. 4, Autofrei wohnen
6 Helsinkistr.12, Kita ServusKids
7 Stockholmstr. 16-24/Helsinki 45-49
8 C.-Herschel-Str. 23, Autofrei wohnen
9 Lehrer-Wirth-Str. 28, AWO-Kiga
10 C- Herschel-/Lehrer-Wirth-Str. WEG E.-Cremer-Str.
11 Lehrer-Wirth-Str. 21, GaleriaTreff
12 Elisabeth-Dane-Str. 37, bei AWO-Krippe
13 Georg-Kerschensteiner-Str. 18-36
13a Georg-Kerschensteiner-Str. 40-44, WEG
14 H.-Böll-Str. 6-12, Lindenhof
15 15a H.-Böll-Str. 42-48 & 72
16 H.-Böll-Str. 65-75, wagnis3 12:00
17 H.-Böll-Str. 95-129, Nest
18 Willy-Brandt-Allee 28, RIOriem 13:00
19 Selma-Lagerlöff-Str. 22-40, Bürgerbau 11:00
20 Selma-Lagerlöff-Str. 65-69
21 Astrid-Lindgren-Str. 18 - 32
22 I.-Bachmann-Str. 28, FrauenWohnen

BITTE BEACHTEN:
- Die jeweiligen Höfe organisieren sich selbst
- Bei starkem Regen entfällt der Flohmarkt
- Private Verkäufer:innen mit eigenem Tisch sind ab 09.30 Uhr überall willkommen (z. Teil gegen Spende, Platzierung nach Ansage der jeweiligen Höfe!)
- hier spielen die Blazer auf
- hier gibt's Kuchen o.ä.
- Infos unter:

www.nachbarschaftswerk-wagnis.org kultur@nachbarschaftswerk-wagnis.org